

Vue 40 : Prise de vue depuis la limite est du hameau de l'Epine

Enjeux : Relations avec les structures paysagères / lieux de vie

La limite est du hameau de l'Epine est bordée par une voie communale qui ouvre une vue panoramique en direction de l'est et du projet éolien de la Foye.

Si l'implantation est régulière depuis ce point de vue, apportant de la cohérence à l'ensemble, le projet reste imposant et en particulier la dimension des rotors qui tranche avec l'échelle des boisements et des éléments bâtis visibles à l'arrière-plan.

L'impact est fort.

Localisation de la prise de vue

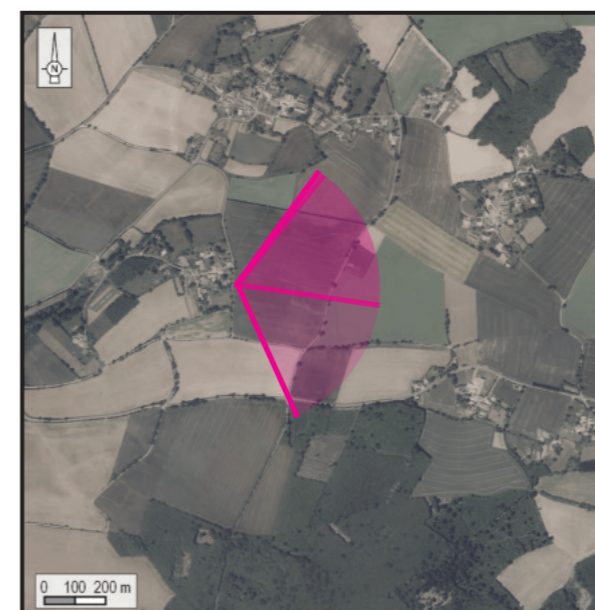

Orthophotographie 1 / 25 000

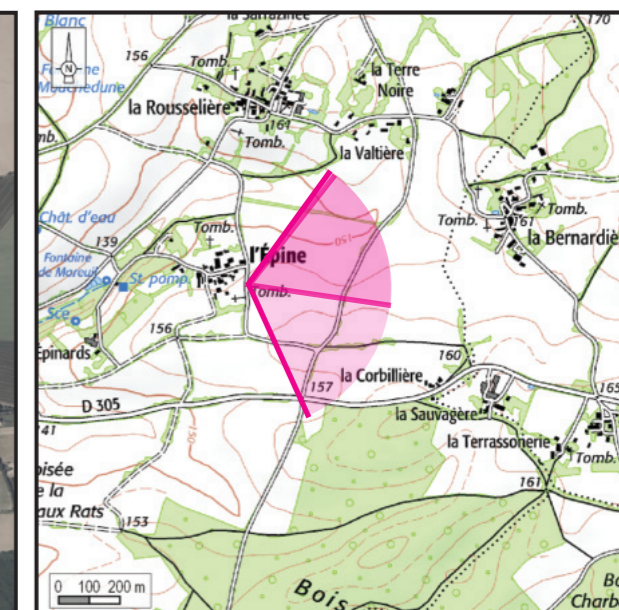

Fond IGN 1 / 25 000

Vue panoramique de l'état initial (angle de vue 120°)



Informations sur la vue

Coordonnées Lambert II étendu : 412727 / 2139513,4
 Date et heure de la prise de vue : 14/02/2019 à 18:40
 Focale : 52 mm, équivalent 24 x 36
 Azimut vue réaliste : 68°
 Angle visuel du parc : 19,6°
 Eolienne la plus proche : E1, à 1650 m

Vue panoramique noir et blanc avec esquisse du projet (angle de vue 120°)

